Reguleringsplan med konsekvensutredning
Nussir, Kvalsund kommune

Formålet med planarbeidet

Å legge til rette for framtidig produksjon av kobbermalm fra forekomstene Nussir og Ulveryggen, Kvalsund kommune.

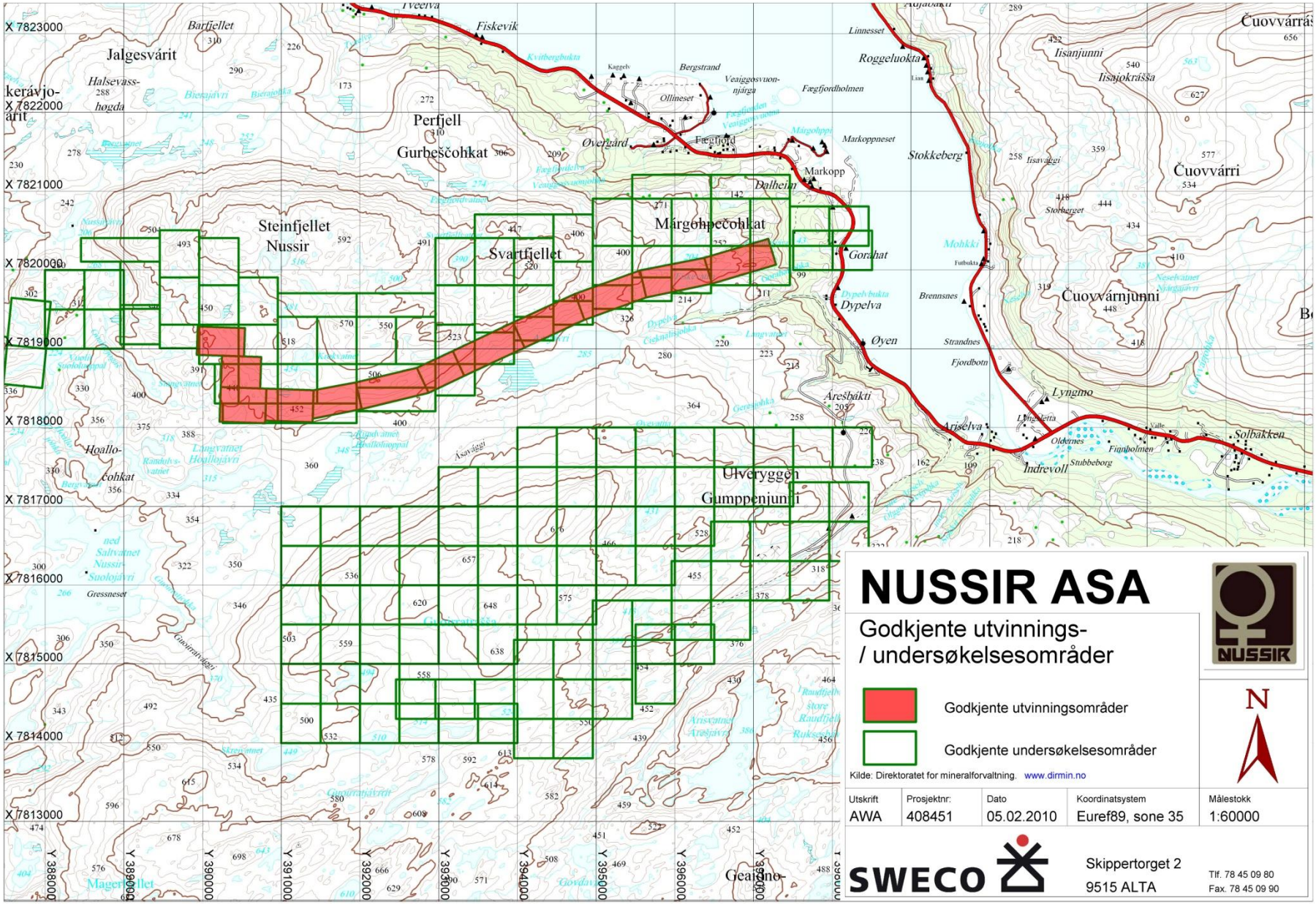
NUSSIR ASA
Godkjente utvinnings-
/ undersøkelsesområder
Godkjente utvinningsområder
Godkjente undersøkelsesområder
Kilde: Direktoratet for mineralforvaltning. www.dirmin.no
N
Utskrift
AWA
Prosjektnr:
408451
Dato
05.02.2010
Koordinatsystem
Euref89, sone 35
Målestokk
1:60000
SWECO
Skippertorget 2
9515 ALTA
Tlf. 78 45 09 80
Fax. 78 45 09 90
Steinfjellet
Nussir
Svartfjellet
Márgohpečohkat
Perfjell
Gurbeščohkat
Ulveryggen
Gumppenjunni
Jalgesvárit
Čuovvárri
Čuovvárnjunni
Roggeluokta
Stokkeberg
Markopp
Dypelva
Øyen
Ariselva
Lyngmo
Solbakken
Indrevoll
Fiskevik
Øvergård
Fægfjord
Gorahat
Dalheim
Markoppneset
Fægfjordholmen
Bergstrand
Ollineset
Linnesset
Iisanjunni
Iisajokrášša
Storberget
Brennsnes
Strandnes
Fjordbotn
Oldernes
Finnholmen
Stubbeborg
Mohkki
Ásavággi
Guoirratvági
Gressneset
Hoallo-
čohkat
Barfjellet
Halsevass-
høgda
Tveelva
Kvitbergbukta
Kaggelv
Lian
Futbukta
Valle
X 7823000
X 7822000
X 7821000
X 7820000
X 7819000
X 7818000
X 7817000
X 7816000
X 7815000
X 7814000
X 7813000
Y 388000
Y 389000
Y 390000
Y 391000
Y 392000
Y 393000
Y 394000
Y 395000
Y 396000
Y 397000
Y 398000

Viktige momenter i reguleringsplanen

- Lokalisering av påhugg
- Plassering av oppredningsverk
- Nødvendig infrastruktur mellom påhugg/oppredningsverk
- Evt. lokalisering av landdeponi
- Arealbruk i sjø – evt. sjødeponi
- Riggområde
- Adkomst/trafikkavvikling Rv. 94

Swecos rolle i prosjektet:

- Utarbeidelse av planprogram
- Gjennomføring / opplegg for ressursgruppemøter
- Prosessansvarlig i nært samarbeid med oppdragsgiver
- Utarbeidelse av reguleringsplan og ROS-analyse
- Koordinering/samordning av konsekvensutredningen
- Bistand utslippssøknad

Planprogram vedtatt 20.7.2010:

- Avklarte rammer og premisser for arbeidet.
- Redegjorde for overordnede planer
- Beskrev utbyggingsalternativer som ble vurdert.
- Redegjorde for de utredninger det var behov for i videre arbeid med tanke på å synliggjøre hvilke konsekvenser tiltaket kan medføre.
- Beskrev opplegg for medvirkning og informasjon.

Planprogram var innom både Miljøverndepartementet og Direktoratet for mineralforvaltning før vedtak i Kvalsund kommunestyre.

Ressursgruppa:

Består av naboer / privatpersoner samt lag- og foreninger.

- 8 møter gjennomført i ressursgruppa så langt
- En rekke gjesteforelesere, instanser har deltatt etter ønske og behov (NIVA, DNV, Bellona, KLIF, Akvaplan-niva)
- Representanter fra ressursgruppa har besøkt Hustad Marmor
- Ressursgruppa var aktivt brukt ved utarbeidelse av planprogrammet dvs. mht. å avklare hva som burde utredes
- Ressursgruppa ønskes videreført i driftsfasen

Prosess – en rekke møter med aktuelle instanser

- Kvalsund kommune / KLIF – en rekke møter
- Planforum i Vadsø (en rekke instanser)
- Fiskeridirektoratet / Fylkesmannen i Finnmark
- Havforskingsinstituttet
- Norges Fiskarlag og Fiskarlaget Nord
- Hammerfest Fiskarlag
- Vest-Finnmark sjøsameforening / Samenes Folkeforbund
- Bellona
- Regionalt vannregionutvalg
- Neptune Network

Prosess – forts.

- Besøk / befaring Titania; felles for Kvalsund kommune og Nussir ASA
- Dialogkonferanse med Norges Fiskarlag (Nussir ASA deltok)

Hoveddokument til konsekvensutredning henviser til 75 viktige møter med aktuelle instanser i løpet av prosessen tom. 31.05.2011

Miljøovervåkingsprogram

- Kapittel 9 i hoveddokument
- Henviser til lokal ressursgruppe
- Synliggjør ønske om videre bruk av ressursgruppa basert på en rolle hvor det etableres ulike lokalt identifiserte akseptkriterier, og til å se til at akseptkriteriene overholdes i driftsfasen

Takk for
oppmerksomheten !